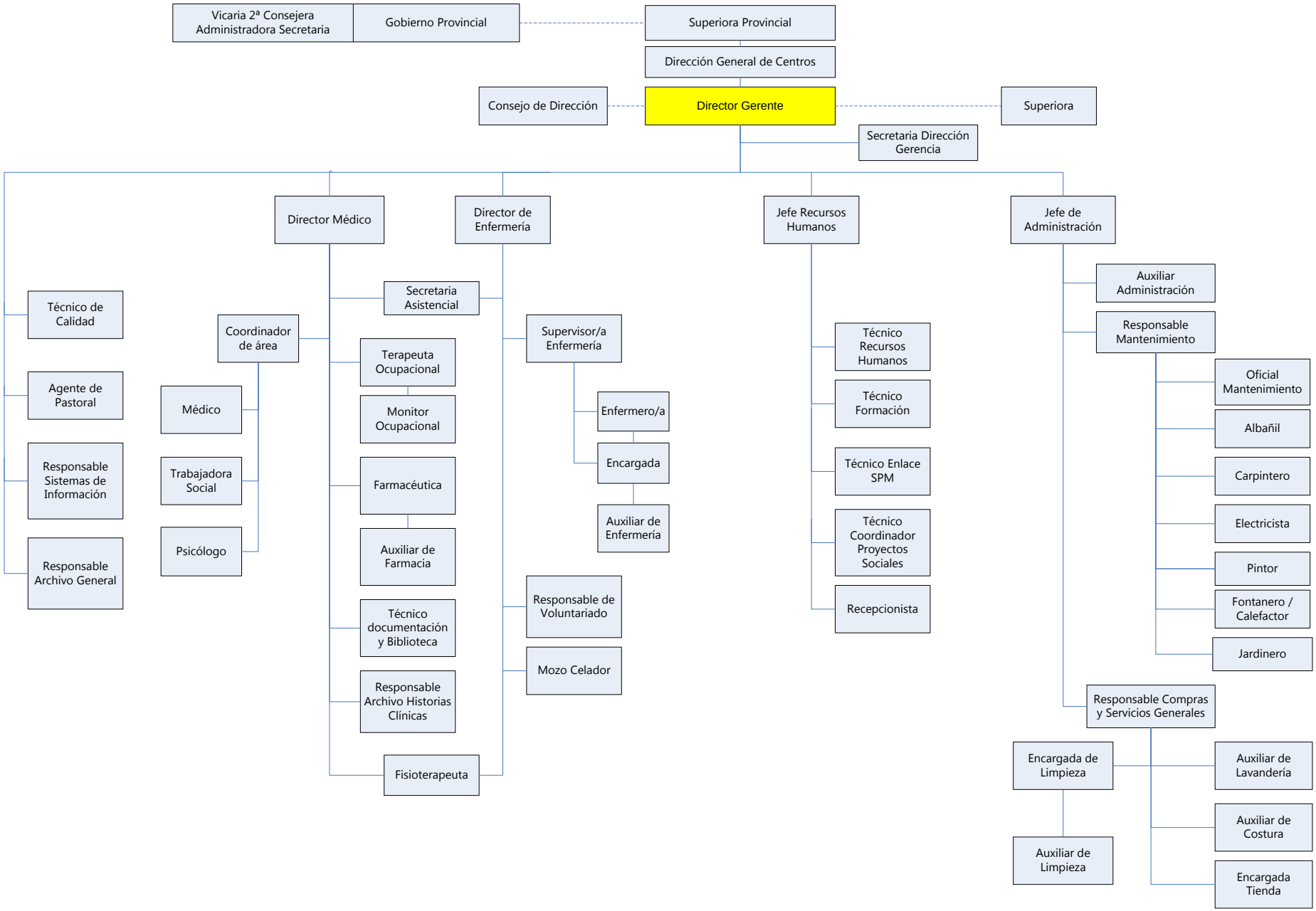
Vicaria 2ª Consejera Administradora Secretaria
Gobierno Provincial
Superiora Provincial
Dirección General de Centros
Consejo de Dirección
Director Gerente
Superiora
Secretaria Dirección Gerencia
Director Médico
Director de Enfermería
Jefe Recursos Humanos
Jefe de Administración
Técnico de Calidad
Agente de Pastoral
Responsable Sistemas de Información
Responsable Archivo General
Coordinador de área
Médico
Trabajadora Social
Psicólogo
Secretaria Asistencial
Terapeuta Ocupacional
Monitor Ocupacional
Farmacéutica
Auxiliar de Farmacia
Técnico documentación y Biblioteca
Responsable Archivo Historias Clínicas
Fisioterapeuta
Supervisor/a Enfermería
Enfermero/a
Encargada
Auxiliar de Enfermería
Responsable de Voluntariado
Mozo Celador
Técnico Recursos Humanos
Técnico Formación
Técnico Enlace SPM
Técnico Coordinador Proyectos Sociales
Recepcionista
Auxiliar Administración
Responsable Mantenimiento
Oficial Mantenimiento
Albañil
Carpintero
Electricista
Pintor
Fontanero / Calefactor
Jardinero
Responsable Compras y Servicios Generales
Encargada de Limpieza
Auxiliar de Limpieza
Auxiliar de Lavandería
Auxiliar de Costura
Encargada Tienda